



ふれあいネットワーク

地域住民と行政の協力による福祉の充実
支え合い 助け合いのまち

しんじょう

しや きょう

社協だより

令和8年3月

第59号

発行：社会福祉法人 新庄市社会福祉協議会

TEL (22) 5797 FAX (22) 0820

E-mail : s-shakyo@shinjo-shakyo.or.jp

ホームページ

http://www.shinjo-shakyo.or.jp/



Instagram



facebook



しんじょう
社協…社会福祉協議会の略称です。



除雪ボランティアにご協力いただきありがとうございました。

※除雪ボランティアへご協力いただきました皆様のご紹介はP3に記載しております。

今年は例年になく大雪となり、市民の皆様にとって不安の続く冬となりました。延べ100名のボランティアの皆様が力を合わせ、除雪を必要とする多くの世帯を支えてくださいました。地域の支え合いの力がこの厳しい冬を乗り越える原動力となりました。

皆様の温かいご協力に心より感謝申し上げます。今後ともご協力をよろしくお願い申し上げます。



この広報紙は赤い羽根共同募金の配分により発行しています

除雪ボランティアにご協力いただきありがとうございました。



新庄市役所「お助けし隊」



東北農林専門職大学付属農林大学校



新庄コアカレッジ介護福祉科



日新中学校



八向中学校



大成第一塗装工業株式会社



株式会社トウヨー（河北町）



株式会社三和（山形市）



新和産業株式会社（山形市）



令和7年度 募金実績

赤い羽根共同募金
5,716,469円

歳末たすけあい募金
1,873,620円

たくさんのご協力ありがとうございました！
皆様の善意に感謝申し上げます。



※赤い羽根共同募金・歳末たすけあい募金に係る各募金の内訳、並びにご協力いただきました団体様、企業様の氏名一覧は令和8年10月発行の社協だよりに掲載させていただきますのでご了承のほどよろしくお願ひします。

皆様のあたたかいご厚意に感謝申し上げます

(令和7年10月7日～令和8年3月5日まで)

- カープス マックスバリュ MORI新庄 様 … 食料品92.3kg
- ファミリーマート 様 … 食料品
(十日町0.356kg、千門町1.062kg、常葉町1.743kg、若葉町3kg)
- 谷地小屋町内会 様 … 2,000円
- 匿名 様 … 60,000円
- 匿名 様 … 100,000円

皆様からお寄せいただいた善意は、地域福祉向上のために大切に活用させていただいております。



カープス マックスバリュ MORI新庄 様

新庄市社会福祉協議会会長表彰 受彰者

去る3月4日、永きにわたり地域福祉に貢献され、功績が顕著な方に敬意を表し、会長表彰および感謝状を授与いたしました。

<会長表彰>

- 一般社会福祉事業関係功労者
 - ・伊藤 大史 様 (社会福祉法人友愛の里)
 - ・柏倉久美子 様 (社会福祉法人友愛の里)
 - ・小島なをみ 様 (社会福祉法人新庄かつろく会)

<会長感謝状>

(社会福祉事業協助者又は奉仕者及び団体)

【地域福祉関係】

- 伊藤利喜子 様 (新庄市更生保護女性会会員)
- 庄司 勇 様 (生活支援員)
- 新庄市読み聞かせ連絡協議会 様

【共同募金関係】

- 大場 幸子 様 (新庄市共同募金推進員)
 - 小野 正一 様 (新庄市共同募金推進員)
- (順不同)



お知らせ

【オレンジカフェにご参加ください】

対象：認知症に関心のある方であればどなたでも。

	①いっぶくオレンジカフェ	②楽笑カフェ
開催日	毎月第3木曜日 午後1時30分～午後3時	毎週月曜日 午前10時30分～午前11時45分
場所	ひと休み いっぶく	新庄市社会福祉協議会2F
内容	ミニ講話、座談会など	折り紙や小物などの物づくり
参加料	無料	無料
申込	不要	不要

問合せ：新庄市地域包括支援センター（TEL 28-0330）



いっぶくオレンジカフェ



楽笑カフェ

賛助会員を募集しております

賛助会員とは、新庄市社会福祉協議会が行う事業にご賛同いただき、活動を財政面で支えていただく社会福祉関係者、団体及び個人、会社のことです。ご賛同いただいた賛助会費は、高齢者や障がいのある方などへの支援をはじめ、地域福祉活動事業に活用させていただきます。賛助会員制度の趣旨をご理解いただき、多くの方のご協力をよろしくお願いいたします。

※賛助会員 年額 2,000円以上

賛助会員になられた方には、本会が発行する広報紙及びパンフレット等の配布や本会が実施する大会や講習会等への参加案内等をご案内いたします。

賛助会員としてご賛同いただきありがとうございました。
 賛助会員 叶内 保子 様 門脇茂税理士事務所 様
 ナイン鍼灸治療院 様 海藤 靖彦 様
 庄司 直人 様

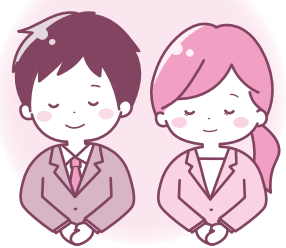

社協だより おしらせ版を発行しています

社協の情報をより多くの地域にお届けするため、毎月発行しています。社協窓口のほか市内の公共施設などでも受け取れます。社協のホームページ、SNS (Facebookなど) にも掲載しておりますので是非ご覧ください。

本会の現況報告書、計算書類等については、独立行政法人福祉医療機構 (WAM NET) が運営する「社会福祉法人の財務諸表等開示システム」で閲覧できます。

▼問い合わせ・申し込み先▼

新庄市社会福祉協議会(社協)事務局 TEL.22-5797 FAX.22-0820	地域包括支援センター TEL.28-0330 FAX.28-0331
もみの木訪問介護事業所 TEL.22-5790 FAX.22-0820	もみの木介護支援事業所 TEL.28-7345 FAX.28-7346

